

HOSPITALES Y CENTROS BENÉFICOS SEVILLANOS

Inventarios de sus fondos

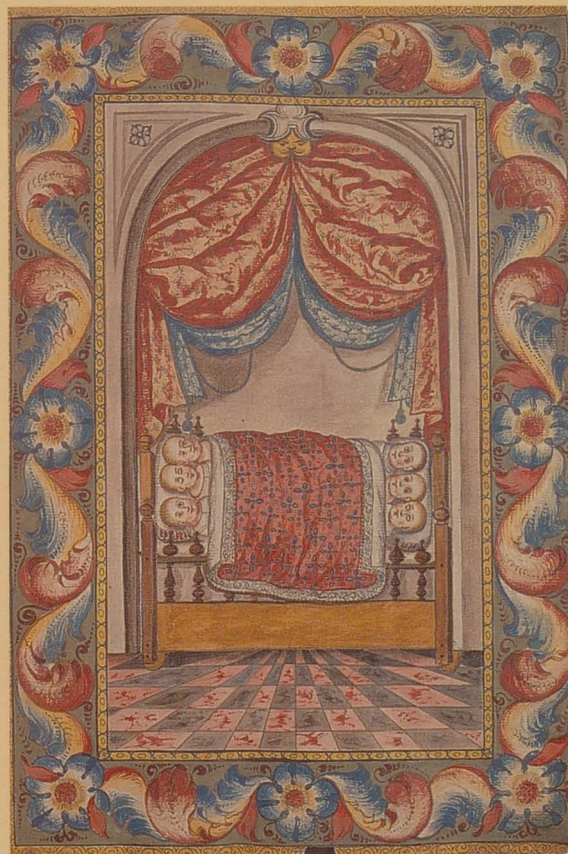

CARMEN BARRIGA GUILLÉN
ANTONIA HEREDIA HERRERA
REYES SILES SATURNINO
LUISA ZAHINO PEÑAFORT

DIPUTACIÓN DE SEVILLA

HOSPITAL DE SAN HERMENEGILDO O DEL CARDENAL

por *Antonia Heredia Herrera*

Cuadro de clasificación

Inventario

Índice

CUADRO DE CLASIFICACIÓN

| | <i>Fechas</i> | <i>Legs.</i> | <i>Libro</i> |
|---|---------------|--------------|---------------------------|
| 1. Fundación y gobierno | | | |
| Títulos, Privilegios, Constituciones | 1453-1783 | 1 A-1 B | |
| Inventarios de bienes | 1598-XVIII | 2 | |
| Actas de visitadores y de patronos | 1574-1835 | 3-4 | 1 A, B, C, D-2 |
| Libros y autos de apeos | 1580-1759 | 5-6 | 3 |
| Nombramientos de mayordomos | XVIII | 7 | |
| Libros y documentos de Patronatos y obras pías | 1578-1818 | 8-11 | |
| Libros de Misas y capellanías | 1688-1807 | 12 | |
| 2. Administración de propiedades | | | |
| Libros de protocolos de casas y propiedades | 1524-1789 | 13-15 | 4-6 |
| Protocolos de escrituras de casas | XV-XVIII | 16-51 | |
| Escrituras y testamentos | XV-XVIII | 52-55 | |
| Pleitos | XV-XVIII | 56-60 | |
| Correspondencia y peticiones | XVI-XVIII | 61-64 | |
| 3. Contabilidad | | | |
| Libros de cuentas generales de mayordomos y administradores | 1697-1834 | 65-66 | 6 bis |
| Libros de mayordomía o de cajas de clavería | 1700-1835 | 67-79 | 7 |
| Libros generales de clavería | 1734-1807 | 80-86 | |
| Libros de entrada en arcas | 1730-1837 | 87 A-87 B | |
| Libros de pago de tributos | 1671-1815 | | 8-9 |
| Cuadernos mensuales de gastos diarios y de despensa | 1599-1837 | 88-102 | |
| Libros y cuadernos de salida de arcas | 1663-1835 | 103-107 | |
| Libros borradores de clavería | 1771-1795 | 107 bis | |
| Libros de recibo y gasto | 1700-1810 | 108-116 | |
| Libros de salarios de ministros | 1749-1822 | | 10-12 |

| | <i>Fechas</i> | <i>Legs.</i> | <i>Libro</i> |
|--|---------------|--------------|--------------|
| Cuadernos de gastos de obras en las casas del Hospital | 1746-1818 | 117-120 | |
| Libros de recibos y de inquilinos | 1754-1828 | 121 | |
| Libros de débitos de inquilinos | 1635-1665 | | 13-14 |
| Libros de almonedas, cuadrantes de misas y capellanías | 1652-1815 | 122 | |
| Justificantes de gastos | 1607-1834 | 123-155 | |
| Papeles sueltos de cuentas | 1512-XIX | 156 | |
| 4. Movimiento de enfermos | | | |
| Libros de entrada y salida de enfermos | 1721-1837 | | 15-22 |
| Libro de entierros | 1817-1823 | | 23 |

INVENTARIO (años 1453-1845)

| <i>Signatura</i> | <i>Años</i> | <i>Clasificación</i> |
|--------------------------------|---|-------------------------------|
| <i>Legajo Libro</i> | | |
| 1. Fundación y gobierno | | |
| | <i>Títulos, Privilegios, Constituciones:</i> | 1. |
| 1 A | – Carta de adjudicación que hicieron los albaceas del Cardenal, Juan de Cervantes, de las casas en que se fundó el Hospital (2 hojas perg.) | 1453 |
| | – Constituciones del Hospital, 15 nov. (perg.) | 1455 |
| | – Privilegio de los 20 escusados, Real Provisión de los contadores mayores sobre el pago de 20 escusados al Hospital (10 febrero) y otros documentos y confirmaciones sobre este pago (perg.) | 1478 1491 1510– 1678 |
| | – Títulos del Hospital sobre paja y media de agua (perg.) | 1557-1783 |
| | – Memoria-relación del Hospital del Cardenal con ocasión de la reducción de los Hospitales (enc. perg.) | 1584 |
| | – Confirmación de una carta de privilegio al Hospital del Cardenal de la Reina D. ^ª Juana (impreso) | 1603 |
| | – Informe sobre el Hospital y papeles sueltos sobre su historia | 1739, 1772 |
| 1 B | Títulos, privilegios, indulgencias concedidas al Hospital (15 docs. en perg.); Licencias para pedir limosnas | XV-XVII |
| | <i>Inventarios de Bienes:</i> | |
| 2 | – Inventarios de muebles, ropa de sacristía, de documentos, de bienes (cuadros, orfebrería, etc.) | XVII-XVIII |
| | – Inventario de bienes de D. ^ª María Enríquez, marquesa de Villanueva del Fresno, mujer de D. Pedro Portocarrero | 1598 |
| | <i>Actas:</i> | |
| 1 A | Libro de Actas de visitadores del Hospital (perg.) | 1574-1616 |
| 1 B | " " " " " " | 1617-1639 |

| <i>Signatura</i> | | | <i>Años</i> | <i>Clasificación</i> |
|------------------|--------------|--|---------------|----------------------|
| <i>Legajo</i> | <i>Libro</i> | | | |
| 2 | 1 C | Libro de Actas de visitadores del Hospital | 1640-1653 | 1. |
| | 1 D | " " " " " " | 1654-1699 | |
| | 2 | " " " " " " | 1699-1728 | |
| 3 | | Libros de Juntas y Acuerdos de los Patronos del Hospital (perg.) (1) | 1728-1756 | |
| | | " " " " " " " | 1757-1778 | |
| | | " " " " " " " | 1779-1835 | |
| 4 | | Actas y borradores de Juntas | 1750=1815 | |
| | | <i>Libros y autos de apeos:</i> | | |
| | 3 | «Libro de Medidas y Apeos de las posesiones y cortijos de este Hospital del Cardenal» (2) | 1580 | " |
| 5 | | Peticiones de visitas vistas en Juntas, visitas de obras y autos de apeos de propiedades del Hospital | 1533-1759 | |
| 6 | | Peticiones de visitas vistas en Juntas, visitas de obras y autos de apeos de propiedades del Hospital (Vid. tb. legs. 61-63) | 1615-1723 | |
| | | <i>Nombramientos de mayordomos:</i> | | |
| 7 | | Escrituras de fianzas de mayordomos | s. XVIII | |
| | | <i>Libros y documentos de Patronatos y obras pías:</i> | | |
| 8 | | Patronato de D. ^a Catalina de Mendoza: visita e informaciones sobre las doncellas, para las dotes de dicho patronato; cuentas y cartas de pago; certificaciones | 1578-1688 | |
| 8 bis | | " " " " " " " | s.XVI-s.XVIII | |
| 9 | | Patronato de Luis Méndez Portocarrero; Dotación de Francisca de Alejos; Patronato del Beneficiado Lucas Pérez | 1580-1789 | |
| 10 | | Patronato de Gonzalo Millán (documentos y libros) | XVI-XVIII | |
| 11 | | Patronato de Nicolás Zabala (5 libros) | 1725-1818 | |
| | | <i>Libros de misas y capellanías:</i> | | |
| 12 | | – «Memoria de fiestas y remembranças que se dicen en este Hospital...» | s.f. | |
| | | – Cuadernos de Misas | 1688-1728 | |
| | | – Libro de capellanías, misas cantadas y rezadas (perg.) | 1752-1775 | |

(1) Los tres patronos son: el prior del Monasterio de Santa María de las Cuevas de la Cartuja; el canónigo nombrado por el cabildo Catedral y el prior del Monasterio de S. Gerónimo de Buena Vista.

(2) Está realizado por los alarifes Alonso Tisareño, Martín Rodríguez y Lone García.

| <i>Signatura</i> <i>Legajo Libro</i> | | <i>Años</i> | <i>Clasificación</i> |
|---|---|-------------------|----------------------|
| 12 | – Libro del cumplimiento de dotaciones (perg.) – Memoria de dotaciones y misas | 1804-1807 s.f. | 1. |
| 2. Administración de propiedades | | | 2. |
| <i>Libros de protocolos de casas y propiedades:</i> | | | |
| 13 | Libro protocolo de rentas y posesiones (perg.) | 1524 | |
| | Libro protocolo de posesiones de agua, gallinas y aceite (perg.) (3) | 1538 | |
| | Libro de protocolo de la Hacienda que dejó el canónigo Diego de Ribera (perg.) | 1610 y ss. | |
| 4 | Libro protocolo de arrendamientos, tributos, etc. (encuadernado en piel y conteras metálicas) (4) | 1513-1675 | |
| 5 | Libro protocolo de posesiones, casas, juros, tributos, cortijos (enc. piel) | 1657-1690 | |
| 6 | Idem (enc. piel) | 1690-1750 | |
| 14 | Libro protocolo de casas y posesiones (perg.) (5) | 1750 | |
| 15 | Libros de protocolo nuevo de posesiones (protocolos nº 1-111) (perg.) | s.f. | |
| | Idem (núms. 112 a 181) (perg.) | s.f. | |
| | Idem (núms. 182 a 275) (perg.) | 1786 | |
| | Idem (núms. 277 a 298) (perg.) | | |
| | Idem (núms. 299 a 361) (perg.) | 1789 | |
| <i>Protocolos de escrituras de casas:</i> | | | |
| 16 | Protocolos (núms. 5, 6, 7, 8, 10, 11, 12, 13, 14 y 15) | XV-XVIII | " |
| 17 | " " (núms. 19-27) | XV-XVIII | |
| 18 | " " (núms. 28-37) (6) | XV-XVIII | |
| 19 | " " (núms. 37, 39, 45, 46, 47, 49) | XV-XVIII | |
| 20 | " " (núms. 48, 50, 51, 52, 54, 55) | XV-XVIII | |
| 21 | " " (núms. 56, 58, 59, 61, 69, 70, 72, 75, 81) | XV-XVIII | |
| 22 | " " (núms. 82-86) (7) | XV-XVIII | |

(3) Lo mandó hacer Diego Rodríguez, prior del monasterio de la Cartuja.

(4) En las guardas: hoja con relato de la historia del Hospital y un Mandamiento original del arzobispo de Toledo dando licencia para ganar indulgencia en la iglesia del Hospital del Cardenal, Madrid 15 marzo 1684. 1. fol.

(5) Hay al principio una especie de Inventario de títulos, privilegios, bulas, testamento del fundador, etc. Está mal encuadernado.

(6) Faltan núms. 30, 31, 32, 35.

(7) Falta nº 85.

| <i>Signatura</i> | | <i>Años</i> | <i>Clasificaci3n</i> |
|------------------|--|-------------|----------------------|
| <i>Legajo</i> | <i>Libro</i> | | |
| 23 | Protocolos (núms. 87,88, 93, 94, 95, 97, 99, 100, 105) | XV-XVIII | 2. |
| 24 | " " (núms. 101, 102, 105-110) | XV-XVIII | |
| 25 | " " (núms. 111, 118, 120) | XV-XVIII | |
| 26 | " " (núms. 122-135) (8) | XV-XVIII | |
| 27 | " " (núms. 136-141) (9) | XV-XVIII | |
| 28 | " " (núms. 142-147) (10) | XV-XVIII | |
| 29 | " " (núms. 148-159) (11) | XV-XVIII | |
| 30 | " " (núms. 160-171) (12) | XV-XVIII | |
| 31 | " " (núms. 171-177) (13) | XV-XVIII | |
| 32 | " " (núms. 178-184) (14) | XV-XVIII | |
| 33 | " " (núms. 184-189) (15) | XV-XVIII | |
| 34 | " " (núms. 189-199) (16) | XV-XVIII | |
| 35 | " " (núms. 200-205) (17) | XV-XVIII | |
| 36 | " " (núms. 208-220) (18) | XV-XIX | |
| 37 | " " (núms. 221-226) (19) | XVI-XIX | |
| 38 | " " (núms. 228-239) (20) | XV-XIX | |
| 39 | " " (núms. 240-256) (21) | XV-XIX | |
| 40 | " " (núms. 257-265) | XV-XIX | |
| 41 | " " (núms. 266-278) (22) | XVI-XIX | |
| 42 | " " (núms. 279-282) | XVI-XIX | |
| 43 | " " (núms. 282-289) (23) | XV-XIX | |
| 44 | " " (núms. 290-293) | XV-XIX | |
| 45 | " " (núms. 294-299) | XV-XIX | |

(8) Faltan núms. 128 y 132.

(9) Faltan núms. 137 y 138.

(10) Faltan núms. 137 y 138.

(11) Falta nº 152.

(12) Faltan núms. 163, 169, 170.

(13) Faltan núms. 172 y 173.

(14) Falta nº 179.

(15) Falta nº 187.

(16) Faltan núms. 195, 197 y 198.

(17) Faltan núms. 203 y 204.

(18) Faltan núms. 209, 211, 212, 215, 216, 217.

(19) Falta nº 222.

(20) Falta nº 238.

(21) Faltan núms. 241, 243, 248, 249 y 250. El 253 en el leg. 38.

(22) Faltan núms. 267, 268.

(23) Falta nº 287.

| <i>Signatura</i> | | <i>Años</i> | <i>Clasificación</i> |
|------------------|--------------|--|----------------------|
| <i>Legajo</i> | <i>Libro</i> | | |
| 46 | | Protocolos (núms. 300-307) | XV-XIX 2. |
| 47 | | " " (núms. 308-321) (24) | XV-XIX |
| 48 | | " " (núms. 322-327) (25) | XV-XIX |
| 49 | | " " (núms. 329-334) (26) | XV-XIX |
| 50 | | " " (núms. 335-341) (27) | XV-XIX |
| 51 | | " " (núms. 343-365) (28) | XV-XIX |
| | | <i>Escrituras y testamentos (29):</i> | " |
| 52 | | Escrituras de tierras en Sanlúcar la Mayor | XV-XIX |
| 53 | | Escrituras (reconocimiento, deudas, arrendamiento, redención de tributos, dotes, testamentos, etc.) | XV-XVII |
| 54 | | Escrituras varias (poderes, tributos, testamentos, etc.) | XV-XVIII |
| | | Relaciones anuales de escrituras otorgadas por el Hospital (arrendamientos) | 1748-1784 |
| | | Escrituras de tributos | 1847-1845 |
| 55 | | Testamentos: testamentos de ministros del hospital, de particulares, de enfermos del hospital | XV-XVIII |
| | | Testamento de Diego Ponce de León y de su mujer, Micaela Colarte y Chacón. Papeles relativos a los mismos | XVII-XVIII |
| | | Testamentos, donaciones y capellanías. | |
| | | Testamento y donación de D. Juan Lara al Hospital | |
| | | Testamento de Pedro López Álamo | |
| | | <i>Pleitos (30):</i> | " |
| 56 | | Testimonios de autos de pleitos varios, con vecinos de Mairena, Carmona, El Viso, sobre pastos de carneros en Tablada y Tabladilla, etc., etc. | XV-XVIII |
| 57 | | Testimonio del pleito seguido por el Hospital contra el fiscal de Patronazgos | 1639 y ss. |
| | | Testimonios de autos de pleitos varios | XVI-XVIII |
| 58 | | Testimonios de autos de pleitos varios (31) | XVII-XVIII |

(24) Falta nº 313.

(25) Hay una copia del XIX del testamento de Juan de Cervantes.

(26) Falta nº 332.

(27) Falta nº 337.

(28) Falta nº 346.

(29) Vid. tb. Protocolos de escrituras de casas y pleitos.

(30) Hay también bastante documentación judicial en Protocolos de escrituras de casas.

(31) Algunos sobre la obra pía de D.^a Catalina de Mendoza.

| <i>Signatura</i> | | <i>Años</i> | <i>Clasificación</i> |
|------------------|--|-------------|----------------------|
| <i>Legajo</i> | <i>Libro</i> | | |
| 59 | Testimonios de autos de pleitos y escrituras de arrendamientos y poderes (32) | XVII-XVIII | 2. |
| 60 | Resumen del pleito con los beneficiados de la parroquia de Santiago el Viejo | 1611-1771 | |
| | Testimonios de autos de pleitos | XVII-XVIII | |
| | Testimonio de autos sobre abuso de tomar declaraciones la justicia a los enfermos | 1739 | |
| | Antecedentes y cuentas de Manuel Saz, presbítero administrador de este Hospital, en el pleito que él sigue el Hospital | 1759-1763 | |
| | Memorias de pleitos | 1728-1735 | |
| | <i>Correspondencia y peticiones:</i> | | " |
| 61 | Peticiones derivadas de las visitas realizadas, vistas en diferentes Juntas (reparos de casas, aumento de salarios) (Vid. tb. legs. 5-6) | XVI | |
| 62 | " " " " " " " " | XVI-XVII | |
| 63 | " " " " " " " " | XVII-XVIII | |
| 64 | Cartas diversas. Cartas de Juan Molina Godoy desde Roma | XVII-XIX | |
| | 3. Contabilidad | | 3. |
| 6 bis | Libro de cuentas generales de los mayordomos y administradores (ingresos y gastos) (perg.) | 1697-1711 | |
| 65 | Idem | 1726-1733 | |
| | Idem | 1733-1763 | |
| 66 | Idem | 1764-1791 | |
| | Idem | 1793-1834 | |
| 67 | Libros de mayordomía o de caja de clavería (ingresos de arrendamientos, posesiones y tributos) (perg.) (33) | 1700-1715 | |
| | " " " " " " " " | 1715-1728 | |
| 68 | " " " " " " " " | 1727-1729 | |
| | Libros de mayordomía o de caja de clavería (ingresos de arrendamientos, posesiones y tributos) (perg.) | 1731-1733 | |

(32) Al margen suelen figurar los números del protocolo de casas.

(33) Son similares a los libros de veredas. Están registradas las casas o propiedades por nº de orden del protocolo. Para cada asiento figura en primer lugar la ubicación de la finca, nombre del arrendatario y después los pagos sucesivos por fechas para todo el período que abarca el libro.

| <i>Signatura</i> | <i>Legajo</i> | <i>libro</i> | <i>Años</i> | <i>Clasificación</i> |
|------------------|---------------|--------------|--|----------------------|
| 69 | | | Libros de mayordomía o de caja de clavería (ingresos de arrendamientos, posesiones y tributos) | 1734-1740 3. |
| | | | " " " " " " | 1741-1746 |
| 70 | | | " " " " " " | 1746 |
| | | | " " " " " " | 1747-1750 |
| | | | " " " " " " | 1751-1752 |
| 71 | | | " " " " " " | 1753-1754 |
| | | | " " " " " " | 1755 |
| | | | " " " " " " | 1755-1756 |
| 72 | | | " " " " " " | 1757-1758 |
| | | | " " " " " " | 1757-1763 |
| 73 | | | " " " " " " | 1759-1761 |
| | | | " " " " " " | 1761-1767 |
| 74 | | | " " " " " " | 1764-1780 |
| 75 | | | " " " " " " | 1768-1775 |
| | | | " " " " " " | 1779-1786 |
| 76 | | | " " " " " " | 1784-1796 |
| | | | " " " " " " | 1787-1796 |
| 77 | | | " " " " " " | 1792-1793 |
| | | | " " " " " " | 1797-1813 |
| 78 | | | " " " " " " | 1798-1806 |
| 79 | | | " " " " " " | 1812-1822 |
| | | | " " " " " " | 1822 |
| | | | " " " " " " | 1832 |
| | 7 | | " " " " " " | 1814-1835 |
| 80 | | | Libros generales de clavería (34) | 1734-1742 |
| | | | " " " " | 1743 |
| 81 | | | " " " " | 1745-1748 |
| | | | " " " " | 1749-1751 |
| 82 | | | " " " " (5 libros) | 1752-1757 |
| 83 | | | " " " " (6 libros) | 1759-1770 |
| 84 | | | Libros generales de clavería (4 libros) | 1771-1782 |
| 85 | | | " " " " | 1783-1785 |
| | | | " " " " | 1786 |

(34) Son complementarios de los anteriores. La información es semejante, pero por anualidades.

| <i>Signatura</i> | | <i>Años</i> | <i>Clasificación</i> |
|------------------|---|-----------------------|----------------------|
| <i>Legajo</i> | <i>Libro</i> | | |
| 85 | Libros generales de clavería | 1791-1793 | 3. |
| 86 | " " " " | 1795-1797 | |
| | " " " " | 1798-1807 | |
| | " " " " | 1805-1807 | |
| 87 A | Libros de entrada en arcas (perg.) | 1730 | |
| | " " " " " | 1731 | |
| | " " " " " | 1739 | |
| | " " " " " | 1749-1757 | |
| | " " " " " | 1758-1763 | |
| | " " " " " | 1764-1772 | |
| | " " " " " | 1772-1781 | |
| | " " " " " | 1782-1787 | |
| 87 B | " " " " " | 1788 | |
| | " " " " " | 1793 | |
| | " " " " " | 1798-1799 | |
| | " " " " " | 1802-1813 | |
| | " " " " " | 1820-1837 | |
| | 8 Libro de pagos de tributos (perg.) | 1671-1751 | |
| | 9 " " " " " | 1750-1815 | |
| 88 | Cuadernos mensuales de gastos diarios y de despensa | 1599-1602 | |
| 89 | " " " " " " " (35) | 1601-1606 | |
| 90 | " " " " " " " | 1607-1614 | |
| 91 | " " " " " " " | 1615-1622 | |
| 92 | " " " " " " " | 1623-1626 | |
| 93 | " " " " " " " | 1627-1633 | |
| 94 | " " " " " " " | 1634-1637 | |
| 95 | " " " " " " " | 1638-1641 | |
| 96 | " " " " " " " | 1642-1646 | |
| 97 | " " " " " " " | 1647-1651 | |
| 98 | " " " " " " " | 1652-1657 | |
| 99 | " " " " " " " | 1658-1661 | |
| 100 | " " " " " " " | 1662-1671 | |
| 101 | " " " " " " " | 1672-74; 1710-1715 | |
| 102 | " " " " " " " | 1809-1837 | |

(35) Hay un calado de papel muy curioso.

| <i>Signatura</i> | | <i>Años</i> | <i>Clasificación</i> |
|------------------|--|-------------|----------------------|
| <i>Legajo</i> | <i>Libro</i> | | |
| 103 | Libros de salida de arcas (perg.) | 1663-1672 | 3. |
| | " " " " " | 1673-1684 | |
| | " " " " " | 1685-1690 | |
| | " " " " " | 1692-1700 | |
| | Cuadernos de salida de arcas | 1690-1716 | |
| 104 | " " " " " | 1712-1732 | |
| | " " " " " | 1749 | |
| | " " " " " | 1750 | |
| | " " " " " | 1760 | |
| | " " " " " | 1761 | |
| | " " " " " | 1762 | |
| 105 | Libros de salida de arcas (perg.) | 1763 | |
| | " " " " " | 1764 | |
| | " " " " " | 1765 | |
| | " " " " " | 1766 | |
| | " " " " " | 1767 | |
| | " " " " " | 1768 | |
| | " " " " " (36) | 1769 | |
| 106 | " " " " " (10 libros) | 1780-1789 | |
| 107 | " " " " " | 1796-1810 | |
| | " " " " " | 1816-1819 | |
| | " " " " " " | 1811-1830 | |
| 107 bis | Libros borradores de clavería (perg.) | 1831-1835 | |
| | " " " " " " | 1771-1781 | |
| | " " " " " " | 1782-1795 | |
| 108 | Libros de recibo y gasto (perg.) (37) (7 libros) | 1700-1706 | " |
| 109 | " " " " " (9 libros) | 1707-1715 | |
| 110 | " " " " " (11 libros) | 1716-1726 | |
| 111 | " " " " " (11 libros) | 1732-1739 | |
| 112 | " " " " " (10 libros) | 1741-1748 | |
| | | 1751-1752 | |
| 113 | " " " " " (9 libros) | 1753-1759 | |
| | " " " " " | 1770-1771 | |
| 114 | " " " " " | 1773-1779 | |

(36) A partir de 1769, se llaman de data de clavería.

(37) Especifican gastos pormenorizados a partir del recibo inicial de ingresos.

| <i>Signatura</i> | | <i>Años</i> | <i>Clasificació</i> |
|------------------|---------------|---|---|
| <i>Legajo</i> | <i>Libro</i> | | |
| 115 | | Libros de recibo y gasto (perg.) (4 libros) | 1792-1801 |
| 116 | | " " " " " (38) | 1803-1810 |
| | 10 | Libros de salarios de ministros (perg.) | 1749-1751 |
| | 11 | " " " " " " | 1752-1755 |
| | 12 | " " " " " " | 1804-1822 |
| 117 | | Cuadernos de gastos de obras en las casas del Hospital | 1746-1754 |
| 118 A | | " " " " " " " | 1755-1787 |
| 118 B | | " " " " " " " | 1755-1787 |
| 118 C | | " " " " " " " | 1755-1787 |
| 119 | | " " " " " " " | 1788-1802 |
| 120 | | " " " " " " " | 1803-1818 |
| 121 | | Libros de recibos de inquilinos (perg.) | 1754 |
| | | " " " " " (perg.) | 1814-1828 |
| | | Libro de abecedario de inquilinos (perg.) | s.f. |
| | 12 bis | Cuaderno de posesiones vendidas (perg.) | 1801-1807 |
| | 13 | Libro de cuentas de débitos (perg.) | 1635-1648 |
| | 14 | Libro de cuentas de débitos de inquilinos (tela) | 1650-1665 |
| 122 | | Libro de almonedas de enseres de pobres (perg.) | 1725-1815 |
| | | Libro cuadrante de las misas (perg.) | 1736-1770 |
| | | Libro de cuentas de capellanías | 1652-1670 |
| 123 | | Justificantes de gastos (obras, limosnas, botica, etc., etc.) | 1607-1625, 1691, 1712, 1746, 1792 |
| 124 | | " " " " " " | 1649, 1680, 1682, 1700-1735 |
| 125 | | " " " " " " | 1680-1688, 1746, 1803-1808 |
| 126 | | " " " " " " | 1684-1788 (39) |
| 127 | | " " " " " " | 1690-1740 (40) |
| 128 | | " " " " " " | 1717-1724 |

(38) Falta el año 1806.

(39) Hay bastantes lagunas de años.

(40) Hay bastantes lagunas de años.

| <i>Signatura</i> <i>Legajo Libro</i> | | <i>Años</i> | <i>Clasificación</i> |
|---|---|---------------------|----------------------|
| 129 | Justificantes de gastos (obras, limosnas, botica, etc., etc.) | 1725-1733 | 3. |
| 130 | " " " " " " " | 1732-1753 | |
| 131 | " " " " " " " | 1742-1754 | |
| 132 | " " " " " " " | 1755-1760 | |
| 133 | " " " " " " " | 1761, 1762, 1770 | |
| 134 | " " " " " " " | 1763-1768 | |
| 135 | " " " " " " " | 1763-1769 | |
| 136 | " " " " " " " | 1771-1773 | |
| 137 | " " " " " " " | 1773-1775 | |
| 138 | " " " " " " " | 1776-1778 | |
| 139 | " " " " " " " | 1778-1781 | |
| 140 | " " " " " " " | 1782-1784 | |
| 141 | " " " " " " " | 1785-1789 | |
| 142 | " " " " " " " | 1787-1789 | |
| 143 | " " " " " " " | 1790-1791 | |
| 144 | " " " " " " " | 1794-1795 | |
| 145 | " " " " " " " | 1796-1798 | |
| 146 | " " " " " " " | 1799-1802 | |
| 147 | " " " " " " " | 1801-1805 | |
| 148 | " " " " " " " | 1806-1809 | |
| 149 | " " " " " " " | 1810-1811 | |
| 150 | " " " " " " " | 1812-1813 | |
| 151 | " " " " " " " | 1815-1817 | |
| 152 | " " " " " " " | 1820-1823 | |
| 153 | " " " " " " " | 1824-1830 | |
| 154 | " " " " " " " | 1827-1833 | |
| 155 | " " " " " " " | 1827-1834 | |
| 156 | Papeles sueltos de cuentas | 1512-XIX | |
| 4. Movimiento de enfermos | | | 4. |
| 15 | Libro de entrada y salida de enfermos (perg.) | 1721-1739 | |
| 16 | " " " " " " " | 1740-1752 | |
| 17 | " " " " " " " | 1762-1771 | |
| 18 | " " " " " " " | 1772-1796 | |
| 19 | " " " " " " " | 1796-1809 | |

| <i>Signatura</i> | | <i>Años</i> | <i>Clasificación</i> |
|------------------|---------------------------------------|-------------|----------------------|
| <i>Legajo</i> | <i>Libro</i> | | |
| 20 | Libro de entrada y salida de enfermos | 1812-1823 | 4. |
| 21 | " " " " " " | 1823-1833 | |
| 22 | " " " " " " | 1833 a 1837 | |
| 23 | Libro de entierros | 1817-1823 | |

ÍNDICE

- Aceite: 13
- Actas del Hospital: 4
– de Visitadores: 1-2
– de Patrones: 3
- Agua: 13
Vid. tb. Paja de agua
- ALEJOS, Francisca de: 9
- Almonedas:
Vid. libros de almonedas
- Apeos
libro de _____ : 3
autos de _____ : 5, 6
- Arrendamientos: 53, 54, 59
Vid. tb. Libros de Inquilinos
Protocolo de escrituras de casas
- Bienes, Inventario de:
– del Hospital: 2
– de María Enríquez: 2
- Botica: 123-155
- Bulas: 14 (5)
- Capellanías: 12, 55, 122
- Carmona: 56
- Cartas: 64
- Cervantes, Juan de, cardenal: 1, 14 (5) *, 48 (26)
- Claverías: 7, 67-86, 107 (bis)
- COLARTE Y CHACÓN, Micaela: 55
- Constituciones del Hospital: 1

(*) Los números entre paréntesis corresponden a notas.

- Cortijos: **5**
- Correspondencia y Peticiones: 61-64
- Cuadernos de salida de arcas: 103, 104
- Cuentas: 65-156, 6 bis-14
- Despensa, gastos de: 88-102
- Documentos, Inventario de: 2
- Dotaciones: 12
- Dotes de doncellas: 8
- El Viso: 56
- Enfermos, libro de entrada y salida de: **15-22**
- ENRÍQUEZ, María, marquesa de Villanueva del Fresno: 2
- Entierros: **23**
- Escrituras: 52-54
 - Vid. tb. Propiedades
- Escusados, privilegio de los: 1
- Fianzas de mayordomos: 7
- Fiestas: 12
- Fiscal de Patronazgos: 57
- Fundación del Hospital: 1
- Gallinas: 13
- Gastos: **8, 14**, 88-156
- Gastos diarios y de despensa: 88-102
- Historia del Hospital del Cardenal: 1, **4** (4)
- Indulgencias: 1 bis
- Ingresos: 7, 67-87 B
- Inventario de bienes: 2
- Juntas:
 - Vid. Actas
- Juros: **5-6**
- Justificantes de gastos: 123-155
- LARA, Juan: 55
- Libro de Actas de Visitadores: **1, 2**
- Libro de Almonedas: 122
- Libros borradores de clavería: 107 bis
- Libro de capellanías, misas cantadas y rezadas: 12
- Libro cuadrante de las mismas: 122
- Libro de capellanías: 122
- Libro de débitos: **13**
- Libros generales de los mayordomos y administradores: 6 bis, 65, 66
- Libro de Dotaciones: 12

- Libro de Entierros: **23**
Libros de entrada y salida de enfermos: **15-22**
Libros generales de clavería: 80-66
Libros de Inquilinos: **14**, 121
Libros de Juntas y Acuerdos de Patronos:
 Vid. Actas
Libros de mayordomos o de caja de clavería: 67-79, **7**
Libro de apeos: 3
 Vid. tb. apeos
Libro de Tributos: **8, 9**
Libros de recibo y gasto; 108-116
Libros de salarios de ministros: **10-12**
Libros de salidas de arcas: 103, 105-107
Limosnas: 123-155
Limosnas, licencia para pedir: 1 bis
LÓPEZ ÁLAMO, Pedro: 55
Mairena: 56
Mayordomos: 6 bis, **7, 7**, 65-79
MÉNDEZ PORTOCARRERO, Luis, (patronato): **9**
MENDOZA, Catalina de (patronato): 8
MILLÁN, Gonzalo (patronato): 10
Ministros: **10-12**
Misas: 12, 122
Molina Godoy, Juan: 64
Muebles, Inventario de: 2
Obras:
 Gastos de _____: 177-120
 Visitas de _____: 5-6, 61
Orfebrería, Inventario de: 2
Paja de agua: 1
 Vid. tb. agua
Pastos de carneros: 56
Patronatos del Hospital: 8-11
Patronos del Hospital: 3 (1)
PÉREZ, Lucas (Patronato): 9
Peticiones: 56-60
PONCE DE LEÓN, Diego: 55
PORTOCARRERO, Pedro: 2
Privilegios: 1, 1 bis, 14 (5)
 del Hospital
Privilegio de los veinte escusados: 1

Propiedades: 13-55, **4-6**
Protocolo de casas y propiedades: **4-6**, 13-15
Protocolo de escrituras de casas: 16-51
Reducción de Hospitales: 1
RIBERA, Diego de: 13
RODRÍGUEZ, Diego: 13 (3)
Ropa de sacristía, Inventario de: 2
Salarios: 10-12, 61-63
Sanlúcar la Mayor: 52
Santiago el Viejo, parroquia de: 60
SAZ, Manuel: 60
Tablada: 56
Tabladilla: 56
Testamentos: 14 (5), 54-55
 Vid. tb. Propiedades
Títulos del Hospital: 1, 1 bis, 14 (5)
Tributos: **4-6**, **8-9**, 53-54
Villanueva del Fresno, marquesa de:
 Vid. tb. Enríquez, María
Visitadores del Hospital, libro de actas de: **1, 2**
Visitas de Obras: 5, 6, 61
ZABALA, Nicolás (Patronato): 11

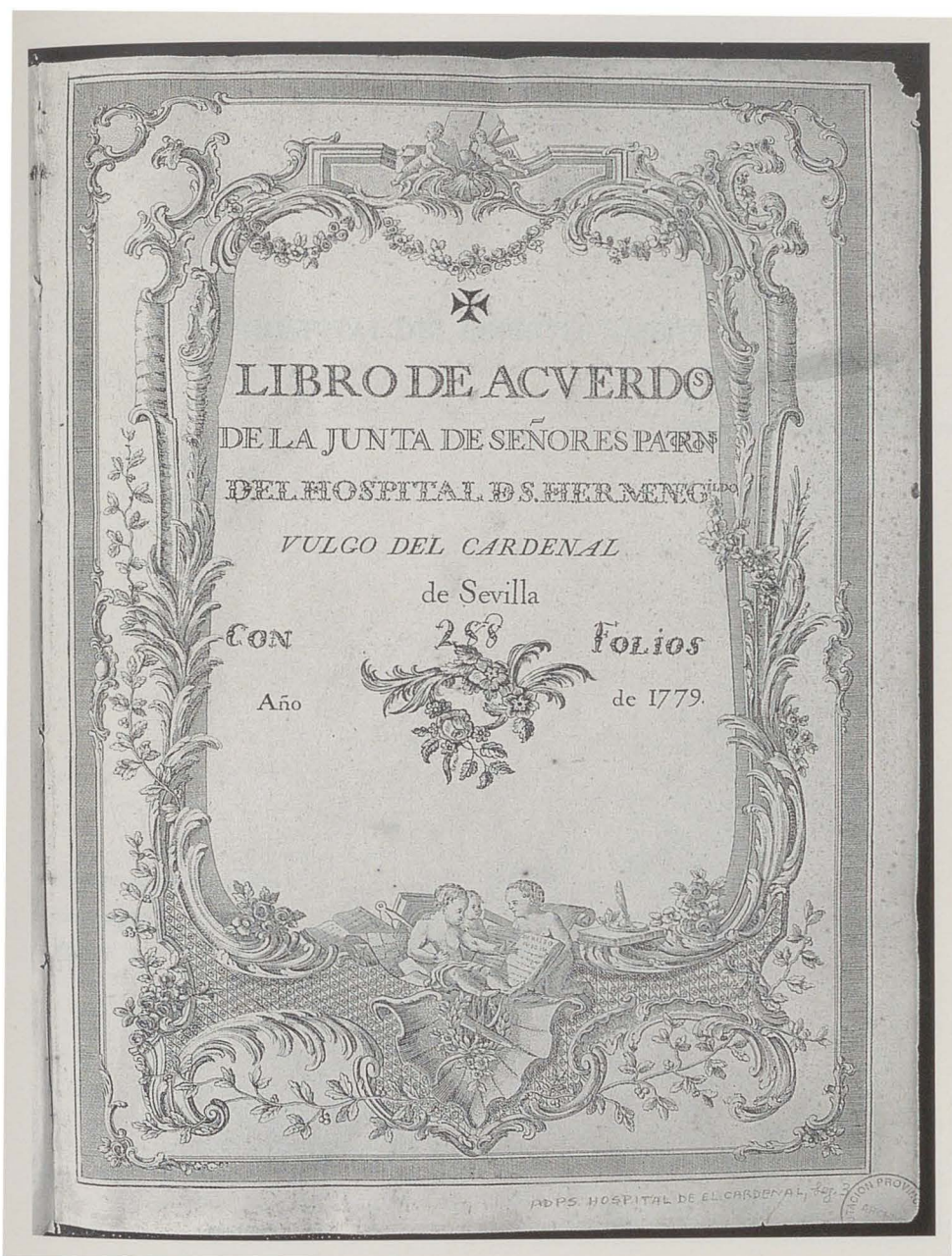

LÁMINA IX.

Libro de Acuerdos de la Junta de Patronos del Hospital del Cardenal. 1779-1835.
(Hospital del Cardenal, leg. 3).